SMART BOMBILLA LED STANDAR 9,5W RGB WiFi

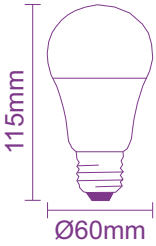

AMAZON ALEXA

GOOGLE HOME

RGB

2700K 6500K

E-27

- Bombilla WiFi controlable a través de la aplicación TUYA (Android y iOS) para móvil, tablet, etc...
- Control de tiempo de encendido, intensidad, cambio de color, cambio temperatura...
- Se puede controlar desde cualquier parte del mundo
- Se pueden controlar varias bombillas al mismo tiempo

REFERENCIA	W	V	BASE	LUMEN
KSMARA6095W	**9,5W**	230V	E27	806

+34 972 980 198 | +34 699 593 253 | info@ilogo.es | www.ilogo.es

Configuración del dispositivo en la aplicación

Lámpara LED WIFI

Adición a través del modo de parpadeo rápido del dispositivo

Pulse el botón «Añadir dispositivo» o el signo más que se encuentra en la parte superior derecha. Luego seleccione la pestaña «Iluminación» y luego «Iluminación (Wi-Fi)». Asegúrese de que el LED de sinalización parpadee. Si no es así, encienda 3 veces y desconecte de la alimentación. Luego añada la red y su contraseña o comparta la ubicación y la contraseña será mostrada por la aplicación. Seleccione el modo de parpadeo de los LEDs. Ahora se buscará el dispositivo. Después de la búsqueda aparecerá el dispositivo.

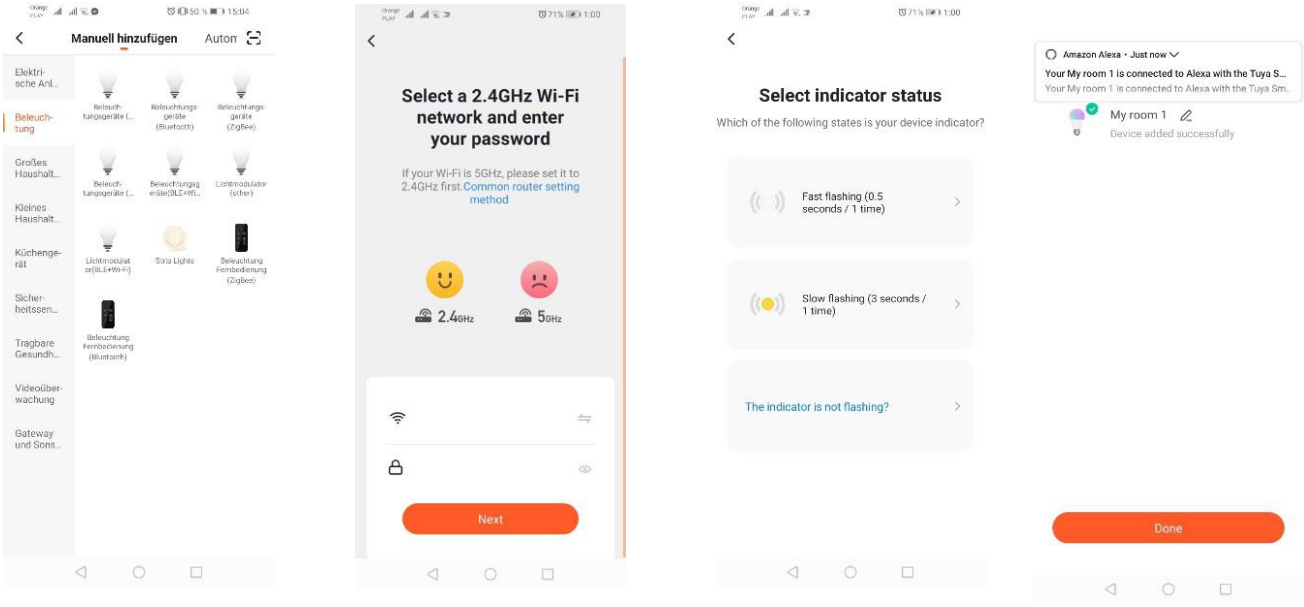

Adición a través del modo de parpadeo del dispositivo

Deje que el dispositivo empiece a parpadear lentamente del LED de señalización. Para hacerlo encienda y apague la alimentación 3 veces después del modo de parpadeo rápido (vea el modo de parpadeo rápido), es decir, una vez a 3 segundos. Entramos en modo de adición del dispositivo y en la pestaña de iluminación y luego «Iluminación (WiFi)». Permitimos la inserción de datos wifi compartiendo la ubicación o insertamos el nombre y la contraseña de la red manualmente. Luego seleccionamos el modo de parpadeo lento. Luego busque en la lista de señales Wi-Fi una señal de «SmartLife[..]» y conéctese con la red. La aplicación empezará a buscar el dispositivo que terminará con presentar el dispositivo localizado.

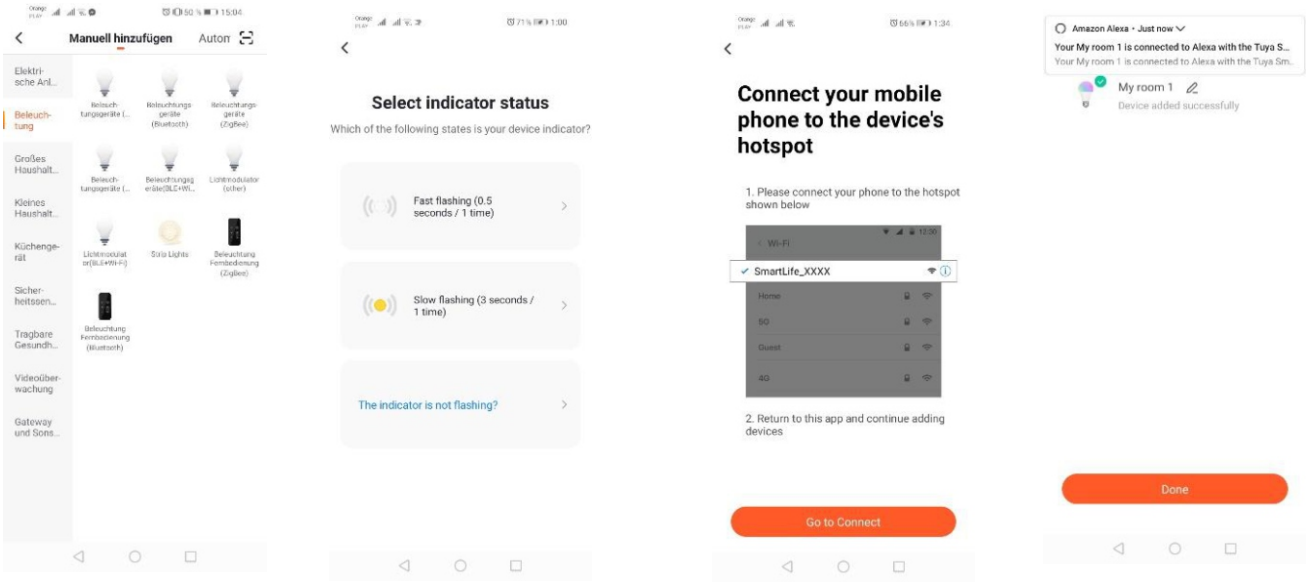

Adición del dispositivo a través del modo de búsqueda automática

Pulse el botón «Añadir dispositivo» o el signo más que se encuentra en la parte superior derecha. Seleccione la pestaña «Auto Scan». Active el acceso a la ubicación y Wi-Fi. El programa deberá buscar automáticamente los dispositivos en las proximidades.

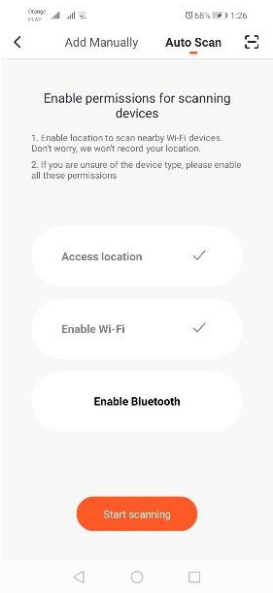

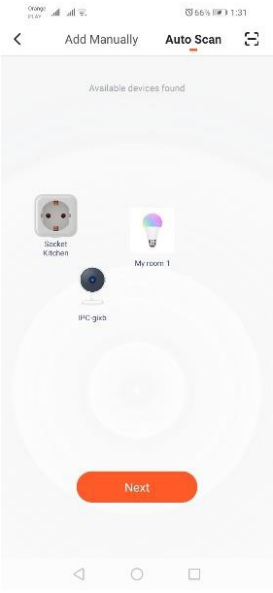

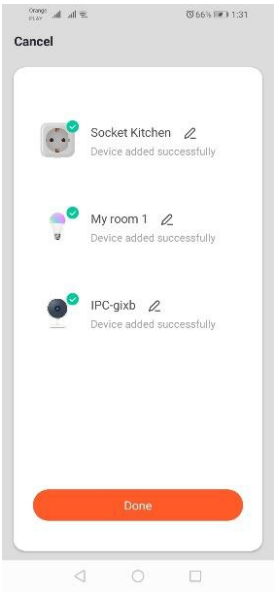

Instalación de la aplicación

Para conectarse con el dispositivo instale la aplicación Tuya smart en el teléfono o tableta. La instalación de la aplicación Tuya smart pode llevarse a cabo escaneando el código QR abajo o a través de la Tienda Play y App Store.

GET IT ON Google Play

https://play.google.com/store/apps/details?id=com.tuya.smart&hl=pl

Available on the App Store

https://apps.apple.com/us/app/tuyasmart/id1034649547#
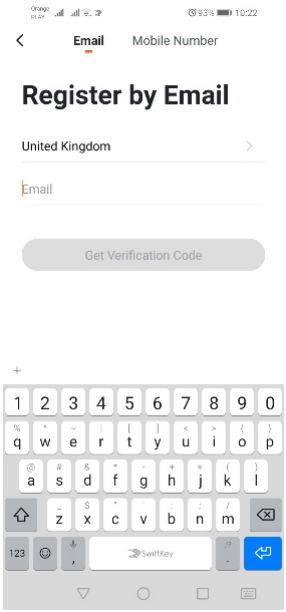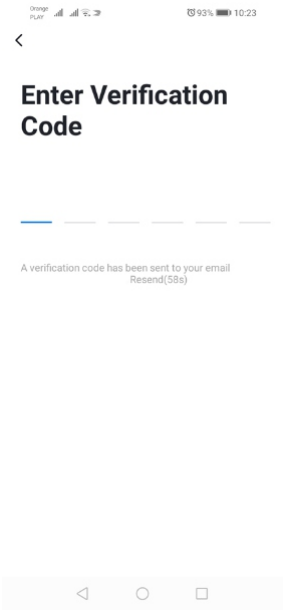
Luego después de instalar la aplicación, cree una cuenta proporcionando su correo electrónica o el número de teléfono. Después de seleccionar una opción debe llegar un mensaje con el código de verificación de la cuenta. Después de obtener el código, insértelo. Luego establezca la contraseña para la cuenta.